

Y 32358737843
X 5708446082

Y 32359219761
X 5708355296

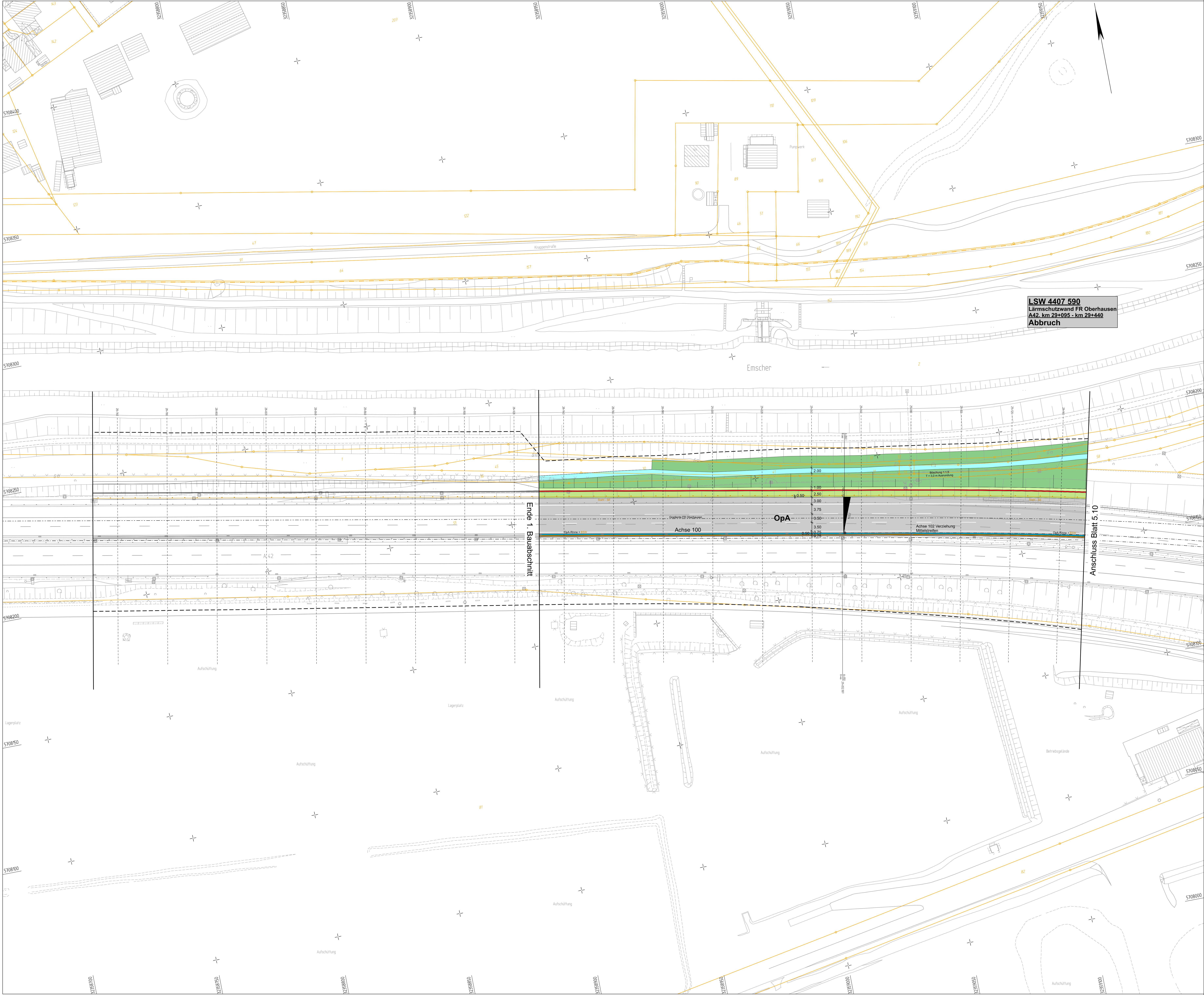

Y 32358662797
X 5708052676

Y 32359138715
X 5707961890

Zeichenerklärung
Lageplan 1 : 500 (Ausführungsentwurf)

Planung

- Einschnittsbedachung
- Mulde mit Fließrichtung / Versickerung
- Stadlerablenkflächen
- Bankett
- Richtungsfahrbahn mit Fahrschienenauflage
- Mittelstreifen, Achse
- Richtungsfahrbahn
- Bankett
- Wirtschaftsweg
- Gehweg
- Fahrbahnreiser / Insel / Parkstreifen
- Zufahrt mit Bordsteinkante
- gemeinsamer Geh- und Radweg
- Bankett mit Zufahrt
- Dammboschung
- Entwässerungsgraben mit Fließrichtung
- Brücke mit Widerlager
- Stützwall

Immissionsschutz

- Lärmschutzwand
- Lärmschutzwall

Entwässerung

- Bestand
- Abbruch (Bestand)
- Planung neue Entwässerungseileitung
- Planung temporäre Entwässerungseileitung
- Straßenablauf

Neigungsbruchpunkt
mit Angabe von Ausrichtungsmessung, Längsneigung und Abstand zum nächsten Neigungsbruchpunkt

Gradientenbruchpunkt
Gradientenbruchpunkt

Querneigung

Schutzeinrichtung

Rinne

Baufeldgrenze

LSW 4407 590
Lärmschutzwand FR Oberhausen
A42, km 29+095 - km 29+440
Abbruch

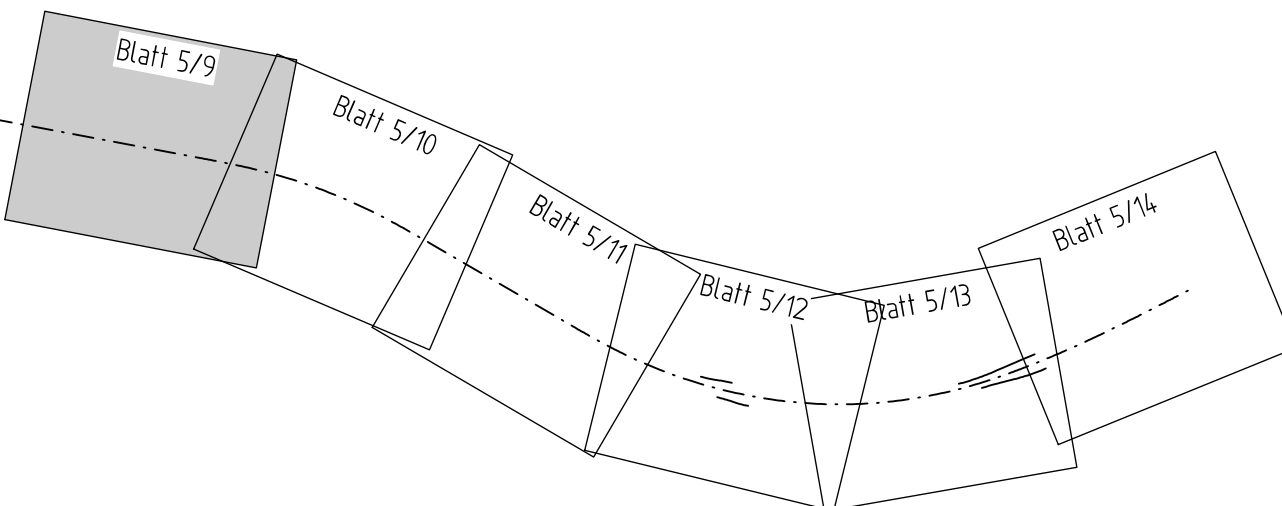

Stand:
04.03.2025

Nur gültig für die Ausschreibung!

Die Autobahn
Niederlassung Westfalen
Lilienthalstraße 5, 59065 Hamm

bearbeitet: Dubiel
gezeichnet: Projekt-Nr.: A.09037.00

| Nr. | Art der Änderung | Datum | Zeichen |
|-------------|------------------|--------------------|---------|
| Lagesystem | ETRS89 UTM 32 | Stand Kataster | 07/2017 |
| Höhensystem | NNN (DHN 2018) | Bestandsvermessung | 01/2024 |

Ausführungsentwurf

Die Autobahn GmbH des Bundes

Unterlage / Blatt-Nr.: **5 / 9**

A 42 Abs. 12, km 26+000 bis Abs. 14, km 30+750

Lageplan
km 28+750 - 29+150

PROJUS-Nr.: 05170027 00

Maßstab: 1 : 500

6-streifiger Ausbau der A 42
AS Bottrop-Süd - AK Essen-Nord
Bau-km 26+000 - 30+750

Bauabschnitt 1
Bau-km 28+700 - 30+750

Alle Maße und Höhenangaben sind vom Auftragnehmer verantwortlich zu prüfen

Für die Bauausführung freigegeben
Niederlassung Westfalen
Außenstelle Bochum

Bochum, i.A. (Höcker)